VEREINSMITTEILUNGEN

47. Jahrgang - Nr. 2 - Juni 2018

IN VIELFALT VEREINT

Wahrer Service hört nicht beim Tanken auf!

- SB-Waschanlage
- Motor-Technik
- Wartungsdienst
- Batterie- und Reifendienst
- Kundenwaschplatz
- AU für G-Kat und Diesel

star-Tankstelle
Bucholz GmbH

Altenbaunaer Straße 115
34132 Kassel-Oberzwehren
Telefon (0561) 41244

Bitte denken Sie bei Ihren Einkäufen an unsere Inserenten!

TSV 1891 Kassel-Oberzwehren e.V.

Angebote im Überblick

- Step, Bauch-Beine-Po
- Fitness für Frauen
- Zumba
- American Football
- Aqua Fit
- Basketball
- Blasorchester
- Fußball
- Gesundheitssport
- Seniorensport
- Rückengymnastik
- Handball
- Jedermann Sport
- Judo / Ju-Jutsu
- Kinderturnen
- Eltern/Kind Turnen
- Leichtathletik
- Schwimmen
- Selbstverteidigung
- Tennis
- Tischtennis
- Turnen
- Volleyball
- Walking
- Wandern
- Yoga, Pilates
- Thai Chi

TSV 1891 Kassel – Oberzwehren e.V.

Altenbaunaer Str. 109 A
34132 Kassel
Geschäftsstelle
Tel: 0561 – 470447
Fax: 0561 – 4755403
Mail: tsv91@t-online.de
Homepage: www.tsv91.de

SPORTJUGEND HESSEN

INTEGRATION DURCH SPORT

PRAXIS FÜR PHYSIKALISCHE THERAPIE

PRAXIS FÜR PODOLOGIE MED. FUßPFLEGE

Inh. Ilona Grella

Carlo-Mierendorff-Str. 19 A 34132 Kassel-Oberzwehren
Telefon (05 61) 40 52 95 • Alle Kassen
www.grella-ks.de

Termine nach Vereinbarung

SCHWERPUNKTE PHYSIKALISCHE THERAPIE

- KRANKENGYMNASTIK
- BOBATH, PNF; neurologische Krankengymnastik
- MANUELLE THERAPIE; auch CMD
- MANUELLE LYMPHDRAINAGE + Bandagen
- WÄRMEANWENDUNGEN; Rotlicht, Naturfango, heiße Rolle
- KRYOTHERAPIE; Kurzzeiteis, Kältepackungen
- MASSAGEN; Klassische-, Fußreflexzonen-, Colon-Massagen
- FRÜHFÖRDERUNG; Kinder

SCHWERPUNKTE PODOLOGIE

- VERSORGUNG DES DIABETISCHEN FUßES AUF HEILMITTELVERORDNUNG; med. Fußpflege
- NAGELKORREKTURSPANGEN NACH ROSS-FASER AUF VERORDNUNG; Bei zum Einwachsen neigenden Nägeln zu Vermeidung einer Operation
- HAUSBESUCHE

Hinweis der Redaktion !

Alle aktuellen Ausgaben der Vereinsmitteilungen können von der Homepage: ***www.tsv91.de*** heruntergeladen werden. Wer davon Gebrauch machen und auf die Auslieferung des Vereinsheftes verzichten möchte, teilt dies bitte der Geschäftsstelle mit. Tel.:0561-470447.

Ehrungen beim TSV 91 Kassel Oberzwehren

Das Foto zeigt von links nach rechts:
Karl-Heinz Gonnermann, Raymond Ortloff (2. Vorsitzender), Isabell Christ, Eberhard Fedon (1. Vorsitzender), Ellen Theilig, Katharina Bickel, Sylke Schulze, Doris Werner, Elfriede Brede, Helga Möbius, Regina Schöppe, Wolfgang Iffert, Nathalie Käse, Claudia Trinter, Carsten Becker, Elvira Prall, Norbert Pflüger und Karl Diele.

Anlässlich der Jahreshauptversammlung des TSV 91 wurden folgende anwesende Mitglieder des Vereins geehrt:

Wolfgang Iffert und Norbert Pflüger für 60 jährige Vereinszugehörigkeit.

Für 40 Jahre: Ellen Theilig, Karl-Heinz Gonnermann, Karl Diele, Sylke Schulze und Elvira Prall.
Für 25 Jahre: Isabell Christ, Doris Werner, Elfriede Brede, Regina Schöppe, Claudia Trinter, Nathalie Käse.

Für 15 Jahre: Katharina Bickel, Carsten Becker und Helga Möbius.

Nicht anwesend waren:
60 Jahre Mitgliedschaft: Inge Heerdt, Heinrich Völker

50 Jahre Mitgliedschaft: Karl-Heinz Bänsch, Claudia Diederich, Artur Döhne

40 Jahre Mitgliedschaft: Frank Apel, Hannelore Becker, Rainer Christmann, Ruth Cramer, Inge Gonnermann, Christa Hansmann, Hermann Heimrich, Helga Kuhn, Werner Momberg, Hans-Georg Rühl, Christian Schüssler, Helga von Schmieden-Diete

25 Jahre Mitgliedschaft: Gudrun Fischer, Patricia Oschmann

15 Jahre Mitgliedschaft: Dietmar Büthe, Florian Christ, Alexej Dyadyuk, Marieluise Freidrich, Alexandra Kleine, Jrina Kolodesnew, Katharina Linke, Gisela Schwarz, Michael Ulbricht

Der 1. Vorsitzende Eberhard Fedon bedankte

WELLA
ENTDECKEN SIE SICH NEU.
HAARWERK
Inh: Petra Linke
Altenbaunaer Straße 84
34132 Kassel
Tel: 0561- 41106
Wir freuen uns auf Sie!
Mi-Fr: 08:30-17:30Uhr - Sa: 08.00-13:00Uhr

Meisterbetrieb
Schlosserei Siemon
Metallbau | Reparaturarbeiten | Türöffnung
- Treppengeländer
- Balkongeländer
- Gartenzäune
- Handläufe
- Edelstahl- & Aluminiumarbeiten
Hamburger Straße 21, 34134 Kassel
Tel.: 0561 - 58 32 95
Fax: 0561 - 5 85 19 88
info@schlosserei-siemon.de
24 Std.
Schlüsselnotdienst
58 32 95

BEST OF SERVICE, TECHNIK UND BERATUNG!
Fachberatung und Verkauf von moderner Unterhaltungselektronik und Hausgerätetechnik
✔ Hausgeräteeinbau
✔ SAT- Antennen
✔ Kabelanschluss
✔ Telekommunikation
✔ Netzwerktechnik
✔ Meisterwerkstatt
✔ Reparaturen aller Fabrikate
✔ Hausgerätereparatur vor Ort
Wir sind für Sie da:
Mo-Fr: 9-13 Uhr & 15-18 Uhr
Sa: 9.30-13 Uhr
EURONICS Schäfer
Kassel | Altenbaunaerstr. 98 | T 0561 42063 | info@euronics-schaefer-kassel.de

sich für die Vereinstreue und überreichte die Ehrennadeln und Geschenke.

Ende 2017 hatte der TSV 91, 1484 Mitglieder, davon 616 Kinder und Jugendliche (41%). Stark vertreten ist die Altersgruppe 6-18 Jahre in den Abteilungen Fußball, American Football, Handball, Schwimmen und Leichtathletik und Turnen.

Weiterhin aktiv ist der TSV 91 in den Programmen ***„Sport und Bewegung in der Kita“***, wo der Verein mit drei Kitas in Oberzwehren kooperiert, ***„Sportverein plus Schule“*** und ***„Integration durch Sport“***, hier ist der TSV 91 Stützpunktverein der Sportjugend Hessen.

Insgesamt gesehen, berichteten der erste Vorsitzende Eberhard Fedon sowie die Abteilungsleiter/-innen über eine positive Entwicklung im vergangenen Jahr.

Neues Datenschutzrecht

Am 25. Mai 2018 trat in allen EU-Staaten die Datenschutz-Grundverordnung (DS-GVO) in Kraft.

Viele darin getroffene Regelungen sind an die bisherigen Datenschutzgesetze angelehnt. Es gibt aber einige Abweichungen, die es zu beachten gibt.

Vereine speichern und verarbeiten Daten ihrer Mitglieder. Dies dürfen die Vereine auch in Zukunft. Die Daten, die nötig sind, um ein geregeltes Funktionieren des Vereines entsprechend dem Satzungswerk (Förderung des Sports) zu gewährleisten, dürfen gespeichert und verarbeitet werden. Dies sind z.B. Name, Geburtsdatum, Geschlecht, Kontakt- und Bankdaten der Mitglieder, aber auch Qualifikationen der Übungsleiter.

Ähnliches gilt für die Weitergabe von Daten. Um den Vereinszweck zu erfüllen, muss der Verein den Dachverbänden und dem Landessportbund

Liebe Heike Lattemann,

am 13.Mai 1993 begann deine Tätigkeit

für den TSV 1891 Kassel-Oberzwehren e.V.

Seitdem hast Du die enormen Veränderungen in

den Aufgaben als Mitarbeiterin in der Geschäftsstelle

miterlebt und diese auch gemeistert.

Wir danken dir für 25 Jahre treue Dienste.

Der Vorstand

Eberhard Fedon
1. Vorsitzender

Raymond Ortloff
2. Vorsitzender

Oliver Köth
Schriftführer

Alexander Groß
Kassierer

beraten, vorbeugen, betreuen, unterstützen, begleiten, anleiten, besorgen, pflegen, behandeln

Häusliche Alten- und Krankenpflege

Andrés Hurtado

seit 1988

Büro: Altenbaunaer Straße 109 A • 34132 Kassel (Mo-Fr: 8.30 -16.00 Uhr)

Verwaltung, Post & Schulungen: Jugendheimstraße 35 • 34132 Kassel

Tel: 0561 41136 • E-Mail: info@yo-ahb.de • www.yo-ahb.de

Unsere Leistungen:

- Ausführung ärztlicher Verordnungen
- Leistungen der Pflegeversicherung
- Beratungseinsätze für Pflegegeldbezieher
- Verhinderungs- oder Ersatzpflege
- Betreuungsleistungen
- Beratung und Schulung von Angehörigen

nah, kompetent, Vertragspartner der Kranken- und Pflegekassen, sowie der Träger der Sozialhilfe

Ihr Partner in allen Gesundheitsfragen!

SOPHIEN-APOTHEKE

I. Schillbach-Schwarz u. K. Schwarz oHG

Wir sind **Montag bis Freitag von 8.00 bis 18.00 Uhr,**
und Samstag von 8.00 bis 13.00 Uhr für Sie da!

Altenbauner Str. 113 • 34132 Kassel-Oberzwehren
Fon (05 61) 94 16 80 • Fax (05 61) 94 16 85 • info@sophienapo.de

Hessen Übungsleiterdaten zur Verfügung stellen, sonst gibt es keine Förderung. Auch bei der Beantragung eines Spielerpasses ist es nötig - und damit erlaubt -, gewisse Mitgliederdaten an den Verband weiter zu geben. Auch im Rahmen der Öffentlichkeitsarbeit dürfen bestimmte Daten veröffentlicht werden, z.B. in den Vereinsmitteilungen und auf der Homepage des Vereines. Laut der neuen DS-GVO müssen Vereine einen Datenschutzbeauftragten bestellen, wenn mindestens zehn Personen ständig mit der automatischen Verarbeitung personenbezogener Daten beschäftigt sind. Da im TSV 91 nicht mindestens 10 Personen ständig mit der Verarbeitung personenbezogener Daten beschäftigt sind, brauchen wir keinen Datenschutzbeauftragten zu bestellen. Wird kein Datenschutzbeauftragter bestellt, so ist laut Gesetz, der Vorstand des Vereins zuständig.

Das Gesetz verlangt zudem ein „Verzeichnis der Verarbeitungstätigkeit". Hierzu wird festgehalten, welche Daten gespeichert werden, wozu dies geschieht, wer für die Datensicherheit verantwortlich zeichnet, ob und wenn ja zu welchem Zweck Daten weitergegeben werden und wie diese Daten geschützt werden. Zudem sollen Fristen für die Löschung der Daten benannt werden.

Der sogenannten Informationspflicht kommt der Verein nach. Der TSV 1891 Kassel-Oberzwehren e.V. hat den Datenschutz in seiner Satzung in der Fassung vom 29.04.2016 im § 23 geregelt. Jedes Mitglied hat die Möglichkeit die Satzung und somit die Regelung des Datenschutzes in der Geschäftsstelle einzusehen bzw. befindet sich die Satzung auch auf der Homepage des Vereins (*www.tsv91kassel.de*).

Sollten Mitglieder Fragen zum Datenschutz in unserem Verein haben, so können diese sich gern an den Vorstand wenden.

Eberhard Fedon

Neues Projekt:

„Treffpunkt Bewegung – an ihrer Apotheke"

Am 18. April fand die offizielle Eröffnung des Projektes „Treffpunkt Bewegung – an ihrer Apotheke" an der Sophien-Apotheke in Ober-zwehren statt.

Das Projekt findet im Rahmen des ***„Transfer- und Anwendungszentrum für Sport in Kassel"*** (TASK) statt.

Der TSV 91 ist Partner des Sportamtes der Stadt Kassel für das Projekt. Ziel dieses Angebots ist es Menschen im Stadtteil in Bewegung zu bringen. Es sollen Menschen angesprochen werden, die Spaß an Bewegung haben, die sich gern an der frischen Luft bewegen, die bei einem begleiteten Spaziergang den Stadtteil kennenlernen wollen und die Sicherheit beim Gehen verbessern wollen.

Die Teilnehmer treffen sich jeden Mittwoch um 10 Uhr an der Sophien-Apotheke in der Altenbaunaer Str. 113.

Als **Übungsleiterin** für dieses Projekt haben wir **Nassima Rahy** gewinnen können. Unterstützt wird sie von Max Norwig.

PRAXIS FUR PHYSIKALISCHE THERAPIE

MARLEN KÖHLER

- Krankengymnastik (neurologischer Grundlage PNF)
- FDM : Faszien-Distorsions-Therapie nach Dr.ST.TYPALDOS
- Med. Massagen
- Lymphdrainage
- Manuelle Reflextherapie
- Kinesio Taping
- Haltungsschulung
- med. Fußpflege

Termine bitte nach Vereinbarung
Rengershäuser Straße 7a
34132 Kassel – Tel. 0561/472757

Kasseler Sparkasse

Vertrauen Sie unserer Erfahrung.

Brandgasse 4 - 34132 Kassel
Telefon
(05 61) 4 12 57
www.bestattungen-becker-kassel.de

BECKER
Bestattungen

Alle Bestattungsarten
Erledigung aller Formalitäten
Überführungen im In- und Ausland
Bestattungsvorsorge
Hauseigener Abschiedsraum

AMERICAN FOOTBALL

Jonathan Bocanin - Frankfurter Str. 67 - 34121 Kassel - Tel.: 017661351741

Wir sind steigerungsfähig !

Diese Saison sind die Kassel Titans mit 3 Mannschaften vertreten.

Dem **Flag-Football-Team** (Altersstufen 12-15 Jahre), dem Junior-Tackle-Team (Altersstufen 16-18 Jahre) und natürlich dem Senior-Tackle-Team (Altersstufe 19+ Jahre).

Die **Juniors** starteten prompt mit einem Sieg gegen einen starken Gegner, die Neuwied Raiders. Das zweite Spiel, das Rückspiel gegen die Raiders mußte leider ausfallen, da die Neuwied Raiders wegen hohem Krankenstand nicht antreten konnten. Die motivierten U19 Juniors sind wieder zu sehen am 09.06. gegen die Hanau Ravens (Double Header mit den Seniors), sowie am 23.6. gegen die Schwalmstadt-Eschwege Kooperation, um 12.00 Uhr auf der Hessenkampfbahn.

Die **Seniors** haben bereits ihr zweites Saisonspiel absolviert.
Nachdem das erste Auswärtsspiel gegen die Frankfurt Pirates mit einem Endstand von 30 zu 6 zugunsten der Frankfurt Pirates ausging, konnte bereits beim ersten Heimspiel, auf der Hessenkampfbahn, eine Steigerung verzeichnet werden.

Ausgerechnet gegen die Tabellenersten, die Darmstadt Diamonds, erspielten sich die Titans einen Endstand von 26 zu 14.
Trotz dieser Niederlage feierten die Titans einen kleinen Sieg.
Es war den Darmstadt Diamond anzusehen, dass sie die Titans unterschätzt hatten.

Natürlich trug auch die gute Bewirtung durch den Caterer "Wunderbar", die Technik durch Just-Party Eventmanagement und nicht zuletzt das schöne Wetter, vor der tollen Kulisse der Hessenkampfbahn, zu diesem kleinen Erfolg bei.

Also, es bleibt spannend. Die nächsten Heimspiele der Titans finden am 09.06.2018 gegen die Trier Stampers, am 14.07.2018 gegen die Mainz Golden Eagles, sowie am 21.07.2018 gegen die Frankfurt Pirates, jeweils zum Kickoff um 16.00 Uhr auf der Hessenkampfbahn, Auedamm 2, in Kassel, statt.

Stefanie Blair

In memoriam Klaus Ackermann

In stillem Gedenken nehmen wir Abschied von Klaus Ackermann. In den Jahren von 2003 bis 2011 war Klaus Ackermann als Abteilungsleiter der Kassel Titans stets mit viel Engagement und Herzblut für seine Mannschaft da, an deren Aufbau er maßgeblich beteiligt war. Unser tief empfundenes Mitgefühl gehört in dieser schweren Zeit seiner Frau Margrit Ackermann und den Angehörigen. Klaus Ackermann hinterlässt eine große Lücke in unserer Mitte. Er wird uns immer in Gedanken bleiben.

Das Team der Kassel Titans

Waßmuth u. Rosenhoff GmbH

Malerbetrieb – Akustikbau
Seit 1935

Brückenhofstraße 28 · 34132 Kassel
Tel. (05 61) 4 12 65 · Fax (05 61) 47 31 37

Hier könnte Ihre Anzeige stehen !
Ein Anruf in der Geschäftsstelle genügt:
Telefon 0561-470447

Hotel & Restaurant
Eichholz

Oberzwehrener Strasse 49
34132 Kassel
☎ 0561 / 94271-0
0561 / 94271-29
Internet: www.hotel-eichholz.de

Öffnungszeiten:
Mo.-Fr. ab 12.00 Uhr, Sa. ab 11.00 Uhr,
So. ab 10.00 Uhr, Mittwoch Ruhetag

Wir organisieren mit Ihnen gemeinsam Ihre Feierlichkeit von der Dekoration bis zum Menü.
!!! Kegeltermine frei !!!

Wir freuen uns auf Ihren Besuch
Ihre Familie Eichholz

Elektro Friedrich

über 38 Jahre

34134 Kassel-Niederzwehren
Frankfurter Straße 270 / Ecke Korbacher Str.
Telefon (05 61) 45 22 1

Großauswahl an Elektrogroß- und -kleingeräten, Fernsehapparaten, Leuchten, Rasierapparaten und Zubehör · Eigener Kundendienst

Ralf Becker • Im Weidengarten 9 • 34130 Kassel • Tel.: 01735192846

„Ohne Fleiß kein Preis ... !“

Der Beginn des Jahres 2018 war natürlich deutlich durch die Vorbereitungen der beiden Konzerte am 27. und 28. April 2018 geprägt.

Schon vor einem guten halben Jahr, mit der Übernahme des Dirigentenstabes durch Benny Oschmann wurde mit den ersten Vorbereitungen begonnen. Anfangs noch in den freitäglichen Proben begann man das Einstudieren der, übrigens von Benny Oschmann zu überwiegenden Teil selbst arrangierten Musikstücken schon in den ersten Registerproben und langen Proben (auch an Sonntagen) zu vertiefen.

Klar kostete das Einstudieren der Musikstücke den Aktiven ein wenig Mühe und Schweiß, denn Benny Oschmann "hörte alles", aber die Probenarbeit wurde von dem Dirigenten mit viel Geduld absolviert und mit einem entsprechenden Lob an der richtigen Stelle wurden die Musikerinnen und Musiker immer wieder so motiviert, dass diese voller Ungeduld die beiden Konzerte erwarteten.

Mit einer vortrefflichen Auswahl ...

der Musikstücke legte Benny Oschmann als musikalischer Leiter den Grundstein für zwei erfolgreiche Konzerte am 27. und 28. April 2018. Beide Konzerte waren gut besucht, so sehr, dass am Samstag noch der eine oder andere zusätzliche Stuhl herbei geholt werden musste.

Schon beim Betreten des Saals und dem Beschreiten des extra ausgelegten roten Teppichs und dem anschließenden Ertönen der "20th Century Fox Fanfare" wurden die Besucher sofort in eine Kinoatmosphäre versetzt. Mit frisch gebackenen Popcorn konnten die Besucher den abwechslungsreichen und vom Blasorchester Oberzwehren wunderbar vorgetragenen Melodien, wie z.B. "***Die Schöne und das Biest***", "***Game of Thrones***" Gedanken versunken lauschen.

Bei dem solistischen Trompetenvortrag von Sabine Fragner (s. Foto S. 14) aus dem Film "***Der Pate***" hatte man bei der einfühlsamen Melodie das Gefühl dem Mafiaboss höchstpersönlich gegenüber zu sitzen.

Gekonnt von dem Moderator Frank Oschmann den Ursprung und Beginn der Filmmusik erläuternd und vom Orchester musikalisch in Szene gesetzt, gab es einen unterhaltsamen historischen Querschnitt durch die Welt der Filmmu-

Klempnerei · Sanitär · Klima · Heizzung
bei uns sind Sie in guten Händen ...

Elsner

Der Meisterbetrieb, wenn's um Installationen geht.

Unser Service:
Planungen von Bädern, Ölfeuerungen, Gasheizungen,
Regenwasseranlagen, Wartungen, Kundendienst

Brückenhofstraße 17
34132 Kassel-Obzw.
Tel. 0561/41 110
Fax 0561/44 073
www.Elsner-Kassel.de

Walter Fenster + Türen

Theodor-Haubach-Straße 11 · 34132 Kassel
Telefon 0561 / 9 40 99-0 · www.walter-fenster.de

Die Fensterkompetenz. Fenster. Haustür. Services. Rolladen. Glas.

Wir bitten um Beachtung:
Der Redaktionsschluss der 3. Ausgabe im Jahre 2018
ist am 24. August.

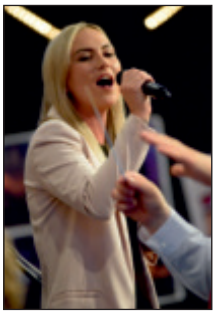

sik und bei Manchem wurden Erinnerungen wach, als Melodien, wie "***Der dritte Mann***", "***Vom Winde verweht***" oder "***Der weiße Hai***" erklangen.

< *Sabine Fragner*

Ein weiterer Höhepunkt der Konzerte waren die Gesangssolos von < ***Jaqueline Büthe*** bei dem Musikstück ***„Moon River“*** aus dem Film ***„Frühstück bei Tiffany“*** und bei ihrem 2. Auftritt mit „Let it go“ aus ***„Die Eisprinzessin“*** der endgültig das Eis zum Schmelzen brachte.

Und nicht zuletzt durch die musikalische Tortenschlacht aus ***„Pie in the Face-Polka“***, in der die Klarinettentöne nur so bei dem Solovortrag von ***Ralf Becker*** sprudelten, reihte sich ein musikalischer Höhepunkt an den nächsten.

Abgerundet wurden die Konzerte durch das Orchester mit seinem brilliant vorgetragenen „Big Band-Sound“ in den beiden Musikstücken „Glenn-Miller in Concert“ und der „Blues-Brother-Revue“.
Und wäre hätte es gedacht, den Abschluss machte nach mehreren Zugaben „Der Sandmann“ (Sandmann - lieber Sandmann), so dass selbst beim anschließenden Verlassen des Konzertsaals die Besucher noch in Erinnerungen schwelgen konnten.

Der Streifzug durch die Welt der Filmmusik kam so gut an, dass die musikalische Leistung des Orchester von der anwesenden regionalen Presse mehr als gewürdigt wurde.

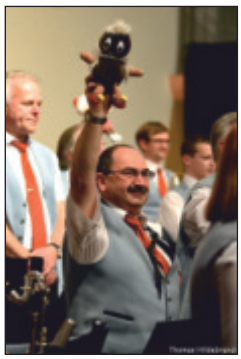

An dieser Stelle ein ganz herzliches Dankeschön an die lokale Presse (HNA u. Extra Tip, s. S. 16) für die wohlwollenden Vorankündigungen und Presseberichte und die fachmännische Nachbetrachtung der Konzerte.

Hier meldet sich die Bürokratie !

Hat sich Ihre Anschrift geändert, Ihr Name oder Ihre Bankverbindung ?
Teilen Sie dies bitte umgehend der Geschäftsstelle, Altenbaunaer Straße 109a, 34132 Kassel, mit !

Sie haben auch die Möglichkeit, uns wie folgt zu erreichen:
Telefon: 0561-470447, Fax: 4755403 oder
E-mail: ***tsv91@t-online.de***

Es gab auch noch was „Anderes“ ...

Trotz aller Vorbereitungen für die Konzerte feiert das langjährige Mitglied und unser ehemaliger Aktiver Günter Siering am 10.3. seinen 80. Geburtstag. Stellvertretend für das Orchester gratulierten musikalisch unsere "Spielleute mit Trommel und Pfeifen".

Streifzug durch die Filmmusik

Das Blasorchester des TSV 1891 begeisterte 220 Besucher im Kulturhaus Oberzwehren

Von Georg Pepl

KASSEL. Da fehlte rein gar nichts, erstreckte sich doch die Bandbreite von opulent bis unheimlich, von gefühlvoll bis witzig, von marschmäßig bis swingend. Das Blasorchester des TSV 1891 Kassel-Oberzwehren entführte am Wochenende in die „fantastische Welt der Filmmusik“, so der Konzerttitel – und bot eine tolle Leistung.

Im bestens gefüllten Kulturhaus Oberzwehren erfreute am Freitagabend die Premiere. Maßgeblich am Erfolg beteiligt war der Dirigent Benny Oschmann. Der 30-Jährige ist seit Langem eng verbunden mit dem Oberzwehrener Blasorchester, übernahm im vergangenen Jahr dessen Leitung und dirigierte es nun erstmals im Konzert.

Mit dem Genre kennt sich Benny Oschmann hervorragend aus, denn der Kasseler ist prämierter Komponist und Arrangeur von Film- und Computerspielmusik. Seine Musik ist bereits, wie Vater Frank Oschmann in der Moderation sagte, von Klangkörpern wie der HR-Bigband und der Hollywood Studio Symphony eingespielt worden.

Im Kulturhaus gab es Hits von Berühmtheiten wie Alfred Newman, Nino Rota, John Williams, Hans Zimmer und Henry Mancini. Ein kurzweiliger Programmblock bot einen Streifzug durch die Geschichte des Genres: Moderator Frank Oschmann gab kompetente Infos, und das Blasorchester servierte punktgenau die entsprechenden Stücke. „Vom Winde verweht“, „Psycho“ oder „Titanic“ – ein bunter Reigen im Schnelldurchlauf.

Auch in einem Medley aus Fernsehmelodien klappten die schnellen Übergänge präzise. Überhaupt war es ein gut abgeschmecktes Programm. So folgte auf die Boxermusik „Rocky“ ausgerechnet eine musikalische Tortenschlacht: in Mancinis köstlicher „Pie In The Face Polka“ schleuderte Abteilungsleiter Ralf Becker sprudelnde Klarinettentöne ins klingende Geschehen. Sängerin Jacqueline Böthe, 2014 Teilnehmerin bei „Deutschland sucht den Superstar“, zelebrierte die Songs „Moon River“ und „Let It Go“.

Als Superstar der Swing-Ära huldigten die 35 Musiker dem legendären Glenn Miller. Nach dem offiziell letzten Stück mit einer „Blues-Brothers-Revue“ herrschte so große Begeisterung, dass die 220 Besucher drei Zugaben verlangten.

Kurzweiliges Programm: Das Blasorchester TSV 1891 Kassel-Oberzwehren.

Ihren 80. Geburtstag feierte auch Maria (Ria) Waßmuth am 10.4. Hier konnte das Orchester selbst einen musikalischen Blumenstrauß überreichen.

Und auch unserem Schriftführer Peter Trinter konnte das Blasorchester musikalische Glückwünsche zu dessen 60. Geburtstag übermitteln.

Es gibt auch noch weiteres:

Herzlich eingeladen sind Sie zu unseren bevorstehenden Einsätzen und Auftritten am 1.6. „Hessentag Korbach HVT-Zelt" mit den Egerländern (von 20.00 - 22.30 Uhr) und 2.6. „Hessentag Korbach Radio-Bob-Bühne" mit dem Blasorchester (von 12.30 - 14.30 Uhr), sowie am 16.6. „Sommerfest Wohnstätten Waldau" mit dem Blasorchester (13.00 - 14.00 Uhr).

Vorschau:

16.08.2018 „Flasche ausgraben" Wehlheider Kirmes (ca. 18.00- 19.00 Uhr) mit den Egerländern.

19.08.2018 „Frühschoppen im Festzelt" Wehlheider Kirmes (12.00 - 16.00 Uhr) mit den Egerländern.

26.08.2018 „Musikalische Unterhaltung" Hessisch-Waldeckscher Gebirgsverein im Hessischen Hof in Waldau (11.30 - 15.00 Uhr) mit den Egerländern.

CLAUS PETER TRINTER
Schriftführer

Bestattungsinstitut
LANDAU
Telefon 0561 - 41293
Jugendheimstraße 9 • 34132 Kassel-Oberzwehren
Alle Bestattungsarten • Vorsorgeberatung
Erledigung aller Formalitäten • Überführungen

WÄSCHEREI
Christmann
Textilpflegebetrieb seit über 60 Jahren
Bergwiesenstraße. 9
34132 Kassel-Obzw.
☎ 0561/44416

Blumenstube
Harkai
Altenbaunaer Str. 114 · 34132 Kassel · Inh. M. Harkai
Telefon: 05 61 - 9 41 59 70 · Fax: - 9 41 59 26
Blumen für jeden Anlaß · Moderne Floristik · Dekoration · Brautbinderei · Trauerbinderei

Der TSV 1891 Kassel-Oberzwehren e.V.

begrüßt seine neuen Mitglieder im Sportverein recht herzlich und wünscht viel Erfolg und Spaß.

Der Vorstand

Hallo Handballfreunde !

Die Handball-Saison 2017/18 ist mittlerweile Geschichte und hat so manches lachende aber auch weinende Auge im Handballsport in Ober- und Niederzwehren hinterlassen.

Damen 1

Das Aushängeschild der HSG, die 1. Mannschaft unserer Damen hat den Klassenerhalt in der Oberliga geschafft, aber leider haben 5 Leistungsträgerinnen aus unterschiedlichen Gründen den Verein verlassen.
Trotz großer Bemühungen des Vorstands und des Trainerstabs konnten bis auf eine Spielerin keine Neuzugänge hinzugewonnen werden.
Mit 9 Spielerinnen plus 2 Torhüter kann man leider keine Oberliga spielen und daher folgte der jetzt veranlasste Rückzug.

Wir danken den Trainer, Betreuern und Spielerinnen für ihren Einsatz für die HSG Zwehren!

Die neue Damen 1 wird nun – zum größten Teil aus bewährten Spielerinnen der Damen 2 - gebildet und bekommt mit dem im Handballbezirk bekannten Trainer Hinnerk Hrdina einen ausgewiesenen Fachmann an die Seitenlinie gestellt. Als neuer Betreuer fungiert Grischa Göbel und auch eine Torwarttrainerin wird kurzfristig folgen. Die Saison 2018/19 in der Bezirks-Oberliga soll, möglichst mit dem Ziel enden, das Bestmögliche zu erreichen. Bis dahin gilt es die neue Damen 1 zu unterstützen, die anstehenden Derbys zu besuchen und alles dafür zu tun, dass der Damenhandball in dieser hohen Qualität in unserer HSG erhalten bleibt.

Saison 2018/19 mit neuem Trainer:

Hinnerk Hrdina ⇩

Herren 1

Die Mannschaft der 1. Männer spielte in der Saison in der Bezirks-Oberliga und konnte in manchen Spielen vermeintlich stärkere Gegner überraschen und belegten schlussendlich einen tollen 4. Platz. Auch hier haben die gezeigten Leistungen dazu geführt das 4 Spieler die Mannschaft verlassen werden und im Handballbezirk ihr Glück suchen werden.

Unsere **zweite Männermannschaft** spielte in der Bezirksliga B und belegte ebenfalls einen respektablen 6. Platz. In die neue Saison wird - wie von den Spielern gewünscht - mit einem festen Trainerteam gestartet.

Die **Jugendmannschaften** sind seit Jahren die Zierde der HSG und so hatten wir in dieser Saison 8 Jugendmannschaften und ein Mini-Team am Start.
Folgende Top-Platzierungen wurden erzielt:

Weibliche Jugend C		1.Platz
Männliche Jugend D,	Bezirksliga	1.Platz
	(ohne Punktverlust !)	
Männliche Jugend E	Bezirksliga	1.Platz

Jugend Oberliga-Quali 2018

mJC Quali-Team ↑

wJB Quali-Team ↑

Aktuell stehen die Teams der weiblichen B-Jugend und der männlichen C-Jugend bereits mitten in der Qualifikation zur Oberliga Hessen für die Saison 2018/2019.
Beide Mannschaften haben bereits ein Turnier hinter sich gebracht und trainieren sehr intensiv, um fit das nächste Turnier anzugehen, dass schon die finale Qualifikation für die höchste Spielklasse bringen kann.

Die HSG-Zwehren ist weiterhin auf einem sehr guten Weg!

Mein Dank geht an alle Trainer, Betreuer und alle ehrenamtliche Helfer für ihre geleistete Arbeit!

Reinhard Brede
Abteilungsleiter Handball TSV 91

Fairer Sport – Starker Handball in Kassel

Am 10.05.18 empfing die mJC der HSG Zwehren in eigener Halle die Mannschaften von TSG Oberursel, TV Hüttenberg, TSG Offenbach/Bürgel und HSG Stockstadt/Mainaschaff zum Qualifikationsturnier für die Handballoberliga in der Saison 2018/19 der männlichen C-Jugend.

Nach nur zwei Siegen und einem 9. Platz in der vergangenen Oberligasaison will die Mannschaft nächste Saison wieder angreifen. „Wir haben nur wenige altersbedingte Abgänge zu verkraften. Aus der der D-Jugend unseres Vereins sind starke Spieler nachgewachsen. Der Kern des Teams ist bei der HSG Zwehren geblieben. Das zeigt den starken Charakter der Jungs. Da steckt einiges Potential in der Mannschaft“, erklärten die Trainer Marie-Christin Lattemann und Markus Calov.

Starken Charakter und mannschaftliche Geschlossenheit haben die Spieler von der ersten Turnierminute an bewiesen. „Ich bin mächtig stolz auf die Jungs. Sie haben heute ihr großes Potential gezeigt.

Es war ein tolles Turnier. Die Jungs haben alles gegeben und waren von der ersten Sekunde an voll konzentriert. Ich möchte niemanden aus der Mannschaft hervorheben. Wir haben aber gezeigt, was uns in der Vergangenheit so stark gemacht hat. Wir traten einfach als geschlossenes Team auf. Jeder Spieler ist wichtig. Das woll-

ten wir sehen. Das macht uns stolz“, so Trainer Markus Calov.

Das konnten auch die vielen Zuschauer in der gut gefüllten Heisebachhalle beobachten. „Das war eine Superstimmung in der Halle. Da war alles drin, Spannung, Kampf und fairer Sport. Danke an die Zuschauer und die Eltern der Jungs sowie den vielen Helfern.

Unser Respekt gilt auch den gegnerischen Mannschaften und den angereisten Fans. Ein dickes Lob an unsere Mannschaft. Das harte Training der letzten Wochen hat sich bezahlt gemacht. Jeder Spieler hat diszipliniert trainiert. Durch starke Abwehrleistungen waren wir in den Spielen erfolgreich“, ergänzte Trainerin Marie-Christin Lattemann.

Am Ende hat es aber nicht zum Turniersieg gereicht, der für eine direkte Qualifikation in die Oberliga gesorgt hätte. Das schaffte der TV Hüttenberg.

Wir sind Dritter geworden und an den anderen Mannschaften dran. Die Leistung der Mannschaft heute hat uns bestärkt, dass wir auf dem richtigen Weg sind. Es ist nichts verloren. Im nächsten Qualifikationsturnier im Juni werden wir wieder angreifen“, sagte das Trainergespann.

Für uns endeten die Spiele wie folgt:

HSG Zwehren – TSG Oberursel 17:12;
HSG Zwehren – HSG Stockstadt/Main. 8:10;
HSG Zwehren – TV Hüttenberg 9:17;
HSG Zwehren – TSG Offenbach/Bürgel 18:9.

M.G.

Das große Schlachtefest vom Blasorchester des TSV 1891 Kassel Oberzwehren ist leider nur einmal im Jahr…

Immer mittwochs ab 12.00 Uhr:

Hausmacher Eintopf - für Sie frisch gekocht!
Zum gleich Genießen oder zum Mitnehmen.
Bitte Gefäß mitbringen.

Fleischerei Georg Waßmuth
Altenbaunaer Straße 72a
Frankfurter Straße 234
Kassel, Ober- und Niederzwehren
Telefon 0561 / 42183
E-mail Fleischerei_Wassmuth@t-online.de

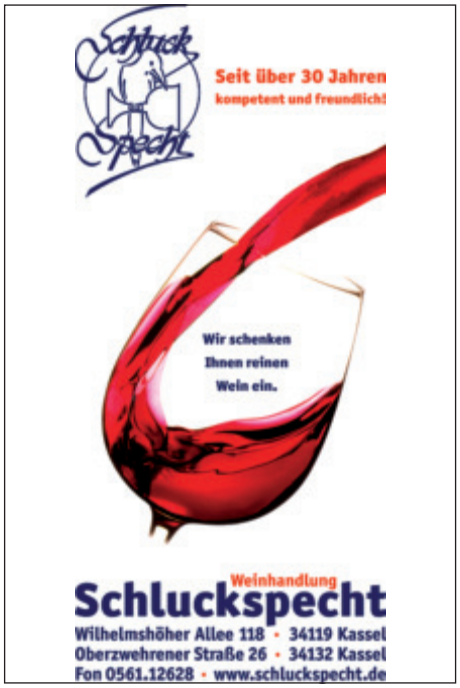

Liebe Schwimmfreundinnen und Schwimmfreunde,

endlich ist der Sommer mit seinen wunderschönen Sonnentagen und warmen Abenden da.
Wir können uns auf die zahlreichen Grillabende oder Sommerfeste mit Freunden und Bekannten freuen, bei denen wir noch bis spät in den Abend draußen sitzen können.
Wer verbringt die warmen Tage nicht gerne im Freibad? Auch für unsere Wettkampf-Schwimmer beginnt nun wieder die Freibad-Saison. Zu diesen Tagen hoffen wir besonders auf schönes Wetter - auch wenn sich bei den Wettbewerben im Rückenschwimmen mal kurzzeitig eine kleine Wolke vor die Sonne schieben darf. Doch schauen wir zuerst auf die Wettkämpfe im Frühjahr zurück.

Am 3. und 4. März trat ein 19-köpfiges Team der SG Hessen Kassel beim **16. Kasseler Staffelpokal** im Auebad an.
Dabei vertraten uns Lea Bott, Angelika Felde, Hanna Fuchs, Almuth Koller, Martha Müller, Till Eckermann, Maximilian Falkenstern, Eduard Felde und Niklas Hanke. Insgesamt schwammen die Sportler durch die Bank weg super Bestzeiten. Von 49 Starts konnten 39 neue persönliche Rekorde errungen werden. Sicherlich motivierte dazu auch die starke Konkurrenz dieses Wettkampfs aus 29 regionalen und überregionalen Vereinen. Unsere 4x100 Meter Freistilstaffel Mixed belegten bei den jüngeren Jahrgängen in der Besetzung Lea, Martha, Linus und Till den achten Platz sowie den siebten Rang mit Aaron, Jana, Leoni und Emily. Die Staffel der älteren Schwimmer Eduard, Angelika, Annika und Celina platzierte sich als zwölfter. Über 4x50 Meter Rücken Mixed erkämpften sich Martha, Emily, Aaron und Lea den siebten Rang und über 4x50 Meter Brust Mixed erschwammen Jana, Linus, Leoni und Martha Platz acht. Angelika, Lea, Till, Emiliy, Jana, Martha, Aaron, Annika, Maximilian, Celina, Mia und Eduard führten die 12x50 Meter Freistil Mixed zum sechsten Rang. (Siehe Foto oben rechts).

Oben v. li.: Lea Bott, Angelika Felde, Martha Müller Emily Bammel, Mia Rode, Till Eckermann.
Unten v. li.: Maximilian Falkenstern, Celina Werkmeister, Annika Langer, Eduard Felde, Jana Werkmeister

Zwei Wochen später, am 18. März, traf man sich in Baunatal zum **33. Bauntaler Schwimmfest** des GSV Eintracht Baunatal.
Hier gingen folgende TSV Schwimmer an den Start: Hanna Fuchs, Mikkeline Thies, Maximilian Falkenstern, Fabian Arpke, Niklas Hanke und Till Monk. Gemeinsam mit ihren TSG-Kollegen konnten sie 11 erste, 12 zweite und 10 dritte Plätze im Rahmen der Einzelwertungen erreichen. Besonders überzeugen konnten Niklas und Fabian mit ihrem zweiten bzw. dritten Platz in der Fünfer-Wertung des Jahrgangs 2003.

⇩N. Hanke *F. Arpke ⇩*

Roland Kleinschmidt

Praxis für Physiotherapie
Medizinische Fitness
und Wellness

Altenbaunaer Straße 119
34132 Kassel-Obzw.
Telefon 57 46 38 80

www.RolandKleinschmidt.de

Krankengymnastik (KG)
KG nach Brügger und Bobath
KG an Geräten
Weichteilbehandlung nach Cyriax
Fersenspornbehandlung
Massagen / Lymphdrainage
Behandlung nach Sportverletzungen
Dorn / Breussmassage
Fußreflexzonenmassage

Manuelle Therapie
PNF
D1
Integrierte Versorgung
Osteoporose-Behandlung
Naturmoor / Heißluft
Rotlicht / Infrarotkabine
Kryotherapie
Ultraschall
Elektrotherapie
Stoßwellentherapie

Pfetzing & Konrad GbR

Meisterbetrieb
Sanitär-, Gas- und Wasserinstallation
Gasetagenheizung
Badgestaltung
Bauklempnerei

Bodo Pfetzing
Geysostr. 9
34119 Kassel
Telefon: 0561 / 39212
Telefax: 0561 / 3169173
Mobil: 0170 / 8336355

Jürgen Konrad
Rengershäuser Str. 14
34132 Kassel
Telefon: 0561 / 46556
Telefax: 0561 / 4758417
Mobil: 0171 / 4239414

Trainingslager 2018 in Korbach

Ebenfalls eine Podestplatzierung in der Fünfer-Wertung belegte Till im Jahrgang 2006. Herzlichen Glückwunsch Dir zum zweiten Platz und den weiteren Schwimmern zu ihren tollen Leistungen.

In den Osterferien war die Leistungsgruppe im **Trainingslager in Korbach**. Vom 3. bis 6. April trainierten die 24 Aktiven aus dem TSV und der TSG zweimal täglich im Wasser. Hinzu kamen Athletikeinheiten an Land.

Nicht nur die Aktiven, sondern auch die Übungsleiter und Betreuer waren mal abgesehen von der Mittagsruhe und dem abendlichen Zusammensein ständig in Bewegung, weshalb uns leider auch nur ein einziges Foto überliefert ist.

Darauf sind alle folgenden Teilnehmer des Trainingslagers zu sehen (von links): Till Monk, Maximilian Falkenstern, Emily Bammel (TSG), Trainer Rolf-Peter Apel, Angelika Felde, Sara Sapina, Wiebke Czekalla (TSG), Lea Bott, Olivia Asel, Eduard Felde, Celina Werkmeister (TSG), Antonia Stöber (TSG), Victoria Asel, Maximilian Risch, Inga Wachenfeld, Niklas Hanke, Marximilian Pfoerl (TSG), Timas Schipko (TSG), Jannik Bräutigam (TSG), Dan Schäfer, Hanna Fuchs, Almuth Koller, Antonia Kittsteiner, Pedram Torkieh (TSG) und Fabian Arpke.

Am 21. April zahlte sich das Trainingslager beim **28. Sprint-Pokal des TSG Vellmar** bereits für einige Sportler aus.
So konnten sich Till Monk, Maximilian Falkenstern, Hanna Fuchs und Antoina Kittsteiner auf 100 Meter Rücken, Martha Müller auf 50 Meter Freistil sowie Lea Bott und Oliva Asel auf 100 Meter Lagen über zwei Sekunden verbessern. Zudem überzeugten Paula Kaufmann, Mikkeline Thies, Fabian Arpke, Till Eckermann und Clemens Koller mit tollen Leistungen. Bemerkenswertes zeigte auch Felicitas Kühle bei ihrem ersten Schwimmwettkampf!
Sensationell sicherten sich Eduard Felde, Lea Bott, Clemens Koller, Aaron Schäffler, Olivia Asel, Celina Werkmeister, Fabian Arpke und Maximilian Poferl den ersten Platz bei der 8x50 Meter Freistilstaffel Mixed.
In den 3-er Wertungen ihrer Jahrgänge belegten Olivia Asel, Fabian Arpke, Eduard Felde, Till Eckermann, Clemens Koller, und Antoina Kittsteiner den zweiten Platz sowie Mikkeline Thies den dritten Platz. Herzlichen Glückwunsch zu Euren super Rennen!

Einen rundum gelungen Tag erlebten unsere Schwimmer am 28. April im Auebad. Hier konnten die 14 SG Hessen Kassel-Starter bei ihren 54 Einzelstarts 44 Mal in persönlicher Bestzeit das

Ziel erreichen. Zu diesem Erfolg beim **33. Casseler Sprintpoka**l trugen Lea Bott, Angelika Felde, Martha Müller, Mikkeline Thies, Maximilian, Eduard Felde, Elias Fichter und Maximilian Risch bei.

Am 19. Mai veranstalteten wir bereits die 3**4. Auflage unseres TSV Einladungsschwimmfestes**.
Dank der vielen Helfer – sei es als Kuchenbäcker, Kuchenverkäufer, Kampfrichter, Helfer beim Auf- und Abbau - können wir nun auf eine rundum gelungene Veranstaltung zurückblicken.

Mit 980 Starts und 11 Staffeln belief sich die Meldezahl zwar deutlich unter dem Niveau des Vorjahres, allerdings nichtsdestotrotz war der Wettkampf gut besucht.
Auch unsere Schwimmer zeigten beim „Heimspiel" ansprechende Leistungen. Weitere Informationen zu unserer eigenen Veranstaltung folgen in der nächsten Ausgabe.

Soweit der Blick zurück. Nun folgen mit dem Wettkampf des SSG Fuldatal und den Bezirksmeisterschaften des Bezirks Nord die Freibadwettkämpfe dieser Saison. Hierfür drücken wir allen Sportler die Daumen und wünschen viel Erfolg.

Nun wünschen wir allen Lesern viel Spaß bei den nun sicher kommenden Sommerfesten und Grillabenden.

Beste Wünsche an alle Kinder und Jugendlichen des TSV, die in unseren Trainingsgruppen Woche für Woche schwimmen und von mal zu mal Erfolgserlebnisse feiern.

Euer
Sven Becker

Im Folgenden einen Überblick über alle Termine:

26.05.2018	Einladungsschwimmfest SSG Fuldatal
02./03.06.2018	Bezirksmeisterschaften Bezirk Nord
10.06.2018	Hessische Masters-Meisterschaften und Kindervergleich in Gelnhausen
16./17.06.2018	Hess. Jahrgangsmeisterschaften Jüngere Jahrgänge (50 Meter-Bahn)
15./16.09.2018	Goldenes Kleeblatt der Stadt Bauntal
22./23.09.2018	Pokalschwimmfest Neptun Rotenburg

Liebe Vereinsmitglieder,
denken Sie bitte daran, die Inserenten unserer Vereinsmitteilungen bei Ihren Einkäufen zu berücksichtigen !

Liebe Sportsfreunde und Sportsfreundinnen,

die Sommerferien stehen nun an. Am 29. April 2018 hatten wir einen Auftritt auf dem Frühlingsfest in Mattenberg.

Mit insgesamt 15 Schülern und Schülerinnen haben wir über 200 Zuschauern einen kleinen Einblick in die Kampfsportarten Selbstverteidigung, Taekwon-Do und Kick-Boxing ermöglicht.

Zu Beginn haben wir einen Ausschnitt einer Gurtprüfung vorgeführt. Es gibt so genannte Tuls/Hyongs, welche Zusammensetzungen aus Fuß- und Handtechniken sind. Die Schüler sind jeweils einen Grün-Gurt, Blau-Gurt und einen Braun-Gurt Tul gelaufen. Anschließend haben wir einzelne Fußtechniken vorgeführt, sowohl im Stand als auch mit Sprung und Vortäuschun-

gen. In der Selbstverteidigung/Hosinsul gibt es Einschritt-(Ilbo), Zweischritt-(Ibo) und Dreischritttechnik (Sambo). Einige Techniken haben wir partnerweise vorgezeigt, damit man in Notfällen sich verteidigen kann.

Zusätzlich hat Meister Recep Bas einige Selbstverteidigungstechniken bei Waffen- und Messerangriffen vorgezeigt. Er hat die Abwehrtechnik erst langsam und genau vorgezeigt, sodass es anschaulicher für die Zuschauer war, und anschließend, wie in einer ernsten Situation vorgeführt.
Die Selbstverteidigung ist insbesondere für Frauen sehr wichtig, da sie meistens in gefährlichen Situationen nicht wissen, wie sie sich verteidigen können. Wir empfehlen aus diesen Gründen Selbstverteidigungskurse oder Vereine für die eigene Sicherheit zu besuchen. Jedes Jahr haben die Schüler die Möglichkeit an Wettkämpfen teilzunehmen und Medaillen/Pokale zu gewinnen. Bei dem Auftritt haben wir unseren Zuschauern einen Freikampf im Stil eines Leichtkontakts mit Show-Musik vorgeführt.

Wir freuen uns über neue Gesichter ! Gerne könnt ihr euch selber davon überzeugen und bei einem Probetraining mitmachen ! Auf unserer Homepage: www.tsv91.de/Selbstverteidigung und auf Facebook findet ihr weitere Informationen zu unserer Abteilung.

Wir wünschen allen schöne und erholsame Ferien ! Nach den Sommerferien wollen wir wieder energie- und kraftvoll Starten !

Unsere Trainingszeiten:

Kinder: DI und DO 17.00 bis 18.20 Uhr

Jugendliche/Erwachsene: DI und DO 18.20 Uhr bis 19.30 Uhr

Mädchen/Frauen: MI 18.15 bis 19.30 Uhr und FR 17.00 bis 18.30 Uhr

MIT SPORTLICHEN GRÜSSEN

Selbstverteidigung
TSV 91
KASSEL
seit 1996
Kampfsportarten

Hallo aus der Tennisabteilung !

Wir haben es geschafft! Endlich ist unsere Saison draußen wieder eröffnet ....

Durch den auch noch im März auftretenden Frost, konnten die Plätze erst mit drei Wochen Verspätung hergerichtet werden. So mussten wir unsere Platzeröffnung auf den 9.5. verschieben.
Vorher war noch ein großer „Laub Feger Einsatz", vonnöten. Damit die Platzwarte mit den Vorbereitungen dann zügig loslegen konnten, waren etliche Schubkarren mit Laub von den Plätzen zu fahren. Durch viele Helfer, war die Aktion schneller fertig als gedacht. Alle Helfer wurden mit leckerer Currywurst nach getaner Arbeit quasi entlohnt. Gut, dass eine oder andere Bier war auch dabei ....Merke: "Fegen macht Hungrig !"(;-)))

Dieses Jahr haben unsere Plätze zwei und drei neue Linien bekommen. Das Platzaufbau Team hat alles wieder super hergerichtet. Danke dafür!
Das Wetter war am 9.5. ein Traum! Warm, leichter Wind....alle Plätze bereit und belegt von voll motivierten Spielern. Mittwoch ...der Bratwurst Tag und Platzeröffnung ....was will man mehr!!
Nach dem Spielen, wieder Fachsimpelei, Bierchen genießen und das ganze bei wirklich sommerlichen Temperaturen ...Schön wars.....

Ab 17.5 finden wieder Punktspiele auf unserer Anlage statt. Unsere Herren-Mannschaft wird in diesem Jahr Doppel-Meden Spiele bestreiten. Wie gewohnt, mit ausgezeichneter Bewirtung während und nach den Spielen.

Im Moment geht es auch auf der „Großen Tennisbühne" wieder richtig rund. Der in Hamburg geborene Alexander Zwerev, sorgte schon im vergangenen Jahr für Aufsehen. Dieses Jahr geht er seinen Weg weiter. Das erste 1000er ATP Turnier hat er in Madrid gewonnen. Jetzt gilt es, für Ihn, Punkte in Rom zu verteidigen. Der 21 jährige spielte sich auch in Rom wieder ins Finale. Dort musste er sich gegen den" King of Clay" Rafael Nadal nach drei Sätzen geschlagen geben. Ab 27.5. geht es für „Sascha" nach Paris, zum Zweiten Grand Slam Turnier. Diesmal auf Sand. Hoffen wir, dass seine Grand Slam -Bilanz dieses Jahr einen Schub bekommt. Er steht nach einer super Saison dieses Jahr auf Rang 3 der Weltrangliste! Ein toller Erfolg für den jungen Deutschen. Das!!! hat es schon lang nicht mehr gegeben.
Soooo.... Wir werden im August oder September noch ein Sommerfest feiern....Näheres dazu ... per Mail oder telefonisch...
Wir wünschen allen schöne Tage auf unserer Anlage...vor allen Dingen verletzungsfrei ...

Eine Schöne Mitteilung gibt es noch...unser Tennisküken, Katharina Bickel, hat am 18.5 ihren Marcel geheiratet, wir wünschen den beiden alles erdenklich Gute zu Ihrem Start ins Eheleben ...

Marlen Köhler

Eine Saison mit Höhen und Tiefen geht zu Ende

Mit dieser Überschrift ist sicherlich das Abschneiden der 3 gemeldeten Oberzwehrener TT-Teams treffend benannt.

Das Positive zuerst: nach längerer Pause war erstmals wieder eine **Schülermannschaft** gemeldet worden. In der 2. Kreisklasse wurde die Mannschaft mit großem Vorsprung Meister. Wenn die überaus erfolgreiche Mannschaft zusammen bleiben kann, muss auch nach einem Aufstieg niemandem bange sein. Kaum ein Spiel ging verloren. Die meisten Einsätze hatten Timo Wenderoth, Patrick Löwer, Gino Patti, Leon Rustemi und Resul Keser und alle mussten sich kaum mal einem Gegner beugen.

Die **2. Herrenmannschaft** kann mit einem Mittelplatz und fast ausgeglichenem Punktekonto in der 3. Kreisklasse einigermaßen zufrieden sein.
Trotz einer eigentlich ausreichenden Zahl gemeldeter Spieler musste man sehr oft zu dritt antreten. Krankheiten, Verletzungen und andere Verhinderungen waren die Gründe dafür. Die einzelnen Bilanzen weichen nicht stark voneinander ab, wobei Paul Schall im ersten Paarkreuz die relativ beste Bilanz aufweist.
Die **1. Mannschaft** hat nach dem Aufstieg im Vorjahr die 1. Kreisklasse nicht halten können. Die oben genannten Gründe gelten hier ebenso – nicht als Entschuldigung, sondern als Erklärung. Die Einzelbilanzen können natürlich auch nicht rosig sein. Lediglich Tommy Patti konnte im 1. Paarkreuz einigen Spitzenspielern so manche Niederlage zufügen.

Die Botschaft lautet: zusammen aufgestiegen und leider auch gemeinsam abgestiegen sowie: auf ein Neues! Bei weniger Ausfällen und vielleicht gewonnener spielerischer Reife ist der Wiederaufstieg nicht unmöglich.

Friedhelm Schmal

Timo Boll holt zum dritten Mal das Triple aus Champions League, Meisterschaft und Pokal.

Timo Boll in der Form seines Lebens

Der 37-Jährige überragt im Meisterschafts-Finale und führt Borussia Düsseldorfs Tischtennis-Profis zum 71. Titel.

Timo Boll ist dabei der überragende Akteur. Wieder einmal. Mit 37 Jahren ist der gebürtige Odenwälder in der Form seines Lebens, wie seine Erfolge allein in diesem Jahr belegen: Triple mit Borussia, Vizeweltmeister mit der deutschen Mannschaft, Dritter der Weltrangliste, die er im März als bislang ältester Spieler sogar anführte.

„Riesen-Timo“, nennt ihn sein Trainer Danny Heister, und Düsseldorfs Manager Andreas Preuß sagt: *„Timo ist einfach unglaublich*.“

Pilates

Hallo zusammen !

Seit nun fünf Jahren bin ich als aktive Pilates Übungsleiterin in Oberzwehren dabei. Im Januar 2013 habe ich meine Reise innerhalb des Vereins begonnen. Innerhalb dieser Zeit ist es mir gelungen viele Pilates Freunde zusammenzubringen. Zu Beginn haben wir mit einer Gruppe gestartet, in welcher sehr schnell der Kern der Pilatesgruppe entstanden ist. Die Anzahl der Teilnehmer wuchs und erreichte Ende 2014 mehr als 20 Leute.

Das war auch der entscheidende Moment eine zweite Gruppe zu organisieren. Die Pilatesstunden finden jeden Dienstag von 19:15 bis 20:15 Uhr (Gruppe 1) und von 20:20 bis 21:20 Uhr (Gruppe 2) in der Turnhalle der Grundschule Schenkelsberg statt. Die Anzahl der Pilates Teilnehmer liegt zurzeit bei 35 Vereinsmitgliedern.
Die erste Gruppe befasst sich mit fortgeschrittenen Übungsabläufen wohingegen die Grundlagen im Pilates in der Gruppe 2 vermittelt werden. Hierbei stimme ich weiterhin die Übungseinheiten auf die einzelnen Interessen und Bedürfnisse der Kursteilnehmer ab, damit jeder ein intensiveres Körpergefühl und die daraus resultierende Entspannung erreichen kann.

Weiterhin bleibe ich den Prinzipien von Joseph Pilates treu und unterrichte klassisches Pilates Mattentraining im Präventionsbereich. Je nach Schwerpunkt der Stunde werden verschiedene Sportgeräte (z.B. Therabänder, Pilatesball- oder Rolle, Faszienrolle) integriert. Um die Interaktion in der Gruppe zu fördern werden Partnerübungen und ein Zirkel-Training durchgeführt.

Es bereitet mir weiterhin große Freude meine Gruppen zu leiten und ich freue mich auf jede bevorstehende Sportstunde. Leider muss ich aus zeitlichen Gründen das Rückenschultraining am Freitag abgeben. Die vergangenen drei Jahre haben mir eine große Freude bereitet. Für kurzfristige Vertretungen möchte ich mich dennoch weiter engagieren.

Irina Heinrich

Rückenschule in der Turnabteilung des TSV 1891 Kassel Oberzwehren

Immer freitags von 18.00-20.00 Uhr (2 Gruppen a 45 Minuten) in der Turnhalle der Grundschule am Schenkelsberg in Oberzwehren.

ich bin Tanja Schönemann, 26 Jahre alt. Seit 2012 bin ich examinierte Physiotherapeutin und seit 2016 in Kassel tätig.

Die Freude an Bewegung ist mir sehr wichtig. Daher leite ich seit einiger Zeit diese Gruppen für die Rückenschule vom TSV.

Mit viel Spaß, diversen und individueller Kraft- und Bewegungsübungen möchte ich meinen Teilnehmern rückengerechtes Verhalten näher bringen, um durch diese Prävention Schmerzen vermeiden zu können.

Abwechslungsreiche Entspannungstechniken am Ende unserer Trainingsstunde bieten einen erholsamen Ausklang und tragen zum allgemeinen Wohlbefinden bei.

Ich freue mich sehr über neue Mitglieder und bin gespannt auf neue Anregungen und Rückmeldungen, um die Rückenschule abwechslungsreicher und individueller zu gestalten.

Tanja Schönemann; Übungsleiterin

Unser Foto zeigt die 1. Mannschaft nach dem gewonnen Spiel gegen Wilhelmshöhe

Siegtor in letzter Sekunde
Es war ein Krimi am 27. Mai 2018 in Oberzwehren: Der TSV dreht einen 0:1-Rückstand mit dem Abpfiff und gewinnt in der Fußball-Kreisoberliga am Ende 2:1. Leonard Piepenbring erlöste sein Team in der 95. Spielminute. Zuvor glich Jens Menne (49.) zum zwischenzeitlichen 1:1 gegen Wilhelmshöhe aus.

Liebe Fußballfreunde,

unsere 1. Mannschaft hat sich mit einer deutlichen Steigerung und 9:0 Punkten aus den letzten 3 Spielen, quasi in der letzten Minute, in die Relegation gerettet.

Die Mannen von Trainer Manuel Gerland machten es noch einmal richtig spannend. Keiner glaubte mehr an den Klassenerhalt. Die ewigen Nörgler und Schwarzseher schienen, dieses eine Mal, Recht zu behalten. Man fand sich schon mit der A-Klasse ab.

Mit einer geschlossenen Mannschaftsleistung und dem, zuvor allzu oft vermissten Teamspirit, konnte man das Unvermeidliche vorerst abwenden.

Anfang Mai sah es noch aussichtslos und düster aus. Die Zwehrener rangierten im Tabellenkeller als Vorletzter. Es hagelte deutliche Klatschen gegen Mannschaften aus dem oberen Tabellendrittel (2:5 gegen Wolfsanger, 0:4 gegen CSC 03 II und 0:7 gegen den BC Sport).

Mit dem 27 Spieltag und dem hauchdünnen Sieg (1:0) gegen SVH wurde die Wende eingeläutet. Es folgte der unendlich wichtige Sieg gegen den Tabellennachbarn Ihringshausen auf dessen Platz. Hier führte man schnell 2:0 und musste im weiteren Verlauf den 2:2 Ausgleich hinnehmen. Jens Menne gelang, per Faulelfmeter in der 75 Minute der Siegtreffer zum 3:2 Endstand für den TSV.

Mit dem Heimsieg gegen Wilhelmshöhe am letzten Spieltag kletterte die Mannschaft auf einen Relegationsplatz.
Hier stehen Spiele gegen die A-Ligisten Anadoluspor Baunatal und die Nachbarn aus Niederzwehren (Olympia Kassel) an. Die Ergebnisse

lagen zum Redaktionsschluss noch nicht vor und müssen in der nächsten Ausgabe nachgeliefert werden.

Trainer bleibt

Manuel Gerland wird die 1.Mannschaft, ob KOL oder Kreisliga A, auch in der nächsten Saison betreuen. Wir wünschen ihm ein glückliches Händchen bei den Neuverpflichtungen und eine entspanntere Saison 2018/19.

Carsten Becker

Die Jugend E1 gewinnt Turnier in Mengeringhausen.

1. Mannschaft siegt im Abstiegskampf 4:1 gegen TSG Wellerode ⇩⇩

Spielszene vom Spiel TSV Oberzwehren Jugend E2 gegen Spielverein, Endstand: 10:5 für den TSV. ⇩

© 2 Fotos: Fischer

Wandern trainiert den Körper - und macht glücklich

Gründe, warum Wandern auf der Beliebtheitsskala der Deutschen wieder so hoch im Kurs steht, liegen auf der Hand. Schließlich können Sie es alleine, zu zweit oder mit der ganzen Familie tun. Zudem ist es ein effektives Ganzkörper-Workout - vor allem dann, wenn es steil bergauf geht. Und das wiederum macht auch glücklich. Schließlich wissen Sportmediziner schon lange, dass Bewegung glücklich macht. Der Grund: Wenn Sie sich körperlich betätigen, schüttet der Körper Glückshormone, sogenannte Endorphine, aus.

Zudem ist Wandern gut für das Herz-Kreislaufsystem. Durch den besseren Sauerstofftransport des Blutes werden so die Fließeigenschaften verbessert. Auch die Lunge wird dadurch gestärkt. Außerdem wirkt die Sportart bei regelmäßiger Ausübung blutdrucksenkend und sich günstig auf den Cholesterinspiegel aus. Und schließlich wirkt es präventiv gegen Osteoporose und stärkt das eigene Immunsystem. Aber auch für die Psyche kann so ein Tag im Grünen befreiend sein – beim Wandern haben Sie die Möglichkeit, einfach mal die Natur zu genießen und den Kopf abzuschalten.

Manuel Andrack, Autor von "***Das neue Wandern***", weiß: "***Wandern boomt.***" Der Outdoor-Sport habe schon lange sein verstaubtes Senioren-Image abgeschüttelt. "War ich vor zehn Jahren unterwegs, habe ich ausschließlich Rotsocken auf den Wanderwegen gesehen. Heute sind es dagegen zahlreiche junge Familien und Paare."

Aber auch die etwas ältere Generation um die 40 bis 50 Jahre habe wieder den Spaß und die Leidenschaft am Wandern entdeckt.

Raus aus dem stressigen Alltag, rein ins Grüne - und in die Erholung

Schließlich bietet ein Ausflug ins Grüne Erholung und Entspannung pur in Zeiten der ständigen digitalen Verfügbarkeit und dem wachsenden Jobdruck. Selbstfindung, Ruhe und eine Auszeit vom stressigen Alltag waren es auch, die Hape Kerkeling als Motive angab, warum er sich eine Pause vom Showbusiness gönnte und zwei Monate nach Spanien wanderte.

Und es geht nicht nur auf die heimischen Berge hinauf, viele Deutsche zieht es auch ins Ausland, um dort mit Freunden oder Familie reine Wanderurlaube zu verbringen. Statt sich (nur) am Strand zu sonnen, wird das feste Schuhwerk ausgepackt und die Landschaft erkundet.

Egal, ob nun in den Ferien oder zuhause – wichtig ist dabei immer, dass das Wandern der körperlichen Konstitution und der Tagesform angepasst ist. Schließlich soll der Trip in die Natur Spaß machen – und nicht Bewegungszwang werden. Besonders für Anfänger ist es ratsam, erst mal einen Pfad zu wählen, der vom Schwierigkeitsgrad her leichter ist und auch noch nicht so lange dauert.

Beginnen Sie damit, locker spazieren zu gehen – und nicht gleich ohne passende Ausrüstung steil bergauf oder querfeldein zu laufen. Schließlich soll für Sie Wandern nicht in Stress ausarten – sondern ein Wohlgefühl verbreiten.

© taz

Bitte diesen Termin vormerken:

Sonntag, 15.Juli, Sommerfest der Wanderabteilung.

Wir gratulieren folgenden Vereinsmitgliedern ganz herzlich zum Geburtstag und wünschen allen beste Gesundheit

Zum 96. Geburtstag
Elisabeth Thiel, 16.09.1922

Zum 95. Geburtstag
Waltraud Ohlwein, 26.09.1923

Zum 93. Geburtstag
Werner Klach, 04.08.1925

Zum 90. Geburtstag
Artur Döhne, 04.08.1928

Zum 88. Geburtstag
Edgar Delpho, 29.09.1930

Zum 87. Geburtstag
Ingeborg Döring, 27.08.1931

Zum 85. Geburtstag
Maria Wedel, 06.07.1933

Zum 84. Geburtstag
Gerhard Humburg, 31.08.1934

Zum 83. Geburtstag
Gerhard Heerdt, 26.08.1935

Zum 82. Geburtstag
Irmgard Keim, 14.09.1936

Zum 81. Geburtstag
Gerd Ulbrich, 31.07.1937
Gertrud Böttner, 13.08.1937
Gisela Exner, 05.09.1937
Gerd Nähler, 25.09.1937

Zum 80. Geburtstag
Edgar Wedekind, 14.07.1938

Zum 75. Geburtstag
Hedy Claaßen, 28.07.1943
Ingrid Ahrend, 10.08.1943
Stephanie Gryziecki, 14.08.1943
Hartmut Klarhoefer, 27.08.1943
Renate Rietze, 23.09.1943

Zum 70. Geburtstag
Elfriede Brede, 05.07.1948

Zum 65. Geburtstag
Hans-Georg Rühl, 25.07.1953
Angelika Rühl, 08.08.1953
Friedhelm Schmal, 30.09.1953

Zum 60. Geburtstag
Maria Glowania, 07.07.1958
Andreas Henning, 01.08.1958
Karin Bänsch, 11.09.1958

Zum 55. Geburtstag
Jörg Wassmuth, 04.07.1963
Frank Siebert, 09.08.1963
Stefanie Neuser, 21.08.1963
Thomas Klann, 30.08.1963
Jürgen Bräuer, 26.09.1963

Zum 50. Geburtstag
Sabine Rietze, 07.08.1968
Andreas Asel, 18.09.1968
Christiane Koch, 25.09.1968

Wir gratulieren in den Vereinsmitteilungen unseren Mitgliedern zum 50., 55., 60., 65., 70., 75., 80. und darüber zu jedem Geburtstag im nächsten Erscheinungs-Quartal.

Wir haben Verständnis dafür, wenn jemand nicht genannt werden möchte. Dann sollte bitte vor Redaktionsschluss der Pressewart oder die Geschäftsstelle verständigt werden.

Abs.: TSV 1891 Kassel-Oberzwehren e. V.
Altenbaunaer Straße 109a, 34132 Kassel

Wenn Empfänger verzogen, zurück!
Wenn unzustellbar, zurück!

DIALOGPOST
Ein Service der Deutschen Post

Herausgeber und Verleger:
Turn- und Sportverein 1891 Kassel-Oberzwehren e.V., Geschäftsstelle Altenbaunaer Straße 109a, 34132 Kassel
Geschäftszeiten: Montag 17 – 18.30 Uhr, Dienstag und Donnerstag 10 – 12 Uhr, Telefon 47 04 47 • Fax 4 75 54 03
Internet: www.tsv91.de, E-Mail: tsv91@t-online.de

1. Vorsitzender: Eberhard Fedon
2. Vorsitzender: Raymond Ortloff
Kassierer: Alexander Groß
1. Schriftführer: Oliver Köth

Volksbank Kassel Göttingen (Hauptverein) IBAN: DE05 5209 0000 0114 3423 00, BIC: GENODE51KS1

Volksbank Kassel Göttingen, Beiträge IBAN: DE57 5209 0000 0114 3402 00, BIC: GENODE51KS1

Kasseler Sparkasse IBAN: DE85 5205 0353 0000 0180 05, BIC: HELADEF1KAS

Erscheinungsweise: 1/4jährlich, jeweils im letzten Kalendervierteljahrsmonat
Pressewart: Karl Diele, E-Mail: kade.pede@netcomcity.de
Der Bezugspreis ist durch den Mitgliedsbeitrag abgegolten.
Verantwortlich für den Inhalt der Beiträge sind die jeweiligen Verfasser, für die Qualität der Fotos sind die Abteilungen selbst verantwortlich.

QR Code TSV 91

Vereinsbeiträge:

Kinder/Jgdl. bis 18 Lebensjahr	= 5,00 € mtl.
Schüler /Studenten/Azubi bis 25 Lj.	= 5,00 € mtl
Erwachsene ab 26. Lj.	= 8,00 € mtl.
Familien	= 16.00 € mtl.